P.U.Z. PLAN URBANISTIC ZONAL

INTOCMIRE PLAN URBANISTIC ZONAL - CONSTRUIRE LOCUINTE UNIFAMILIALE,
IMPREJMUIRE TERENURI, ANEXE GOSPODARESTI SI REALIZARE ACCESE
IN JUD. BRASOV, COM. HARMAN, SAT. HARMAN, STR. HENRI COANDA SI STR. TRAIAN VUIA, F.N.
PLAN DE INCADRARE IN ZONA sc. 1:10000

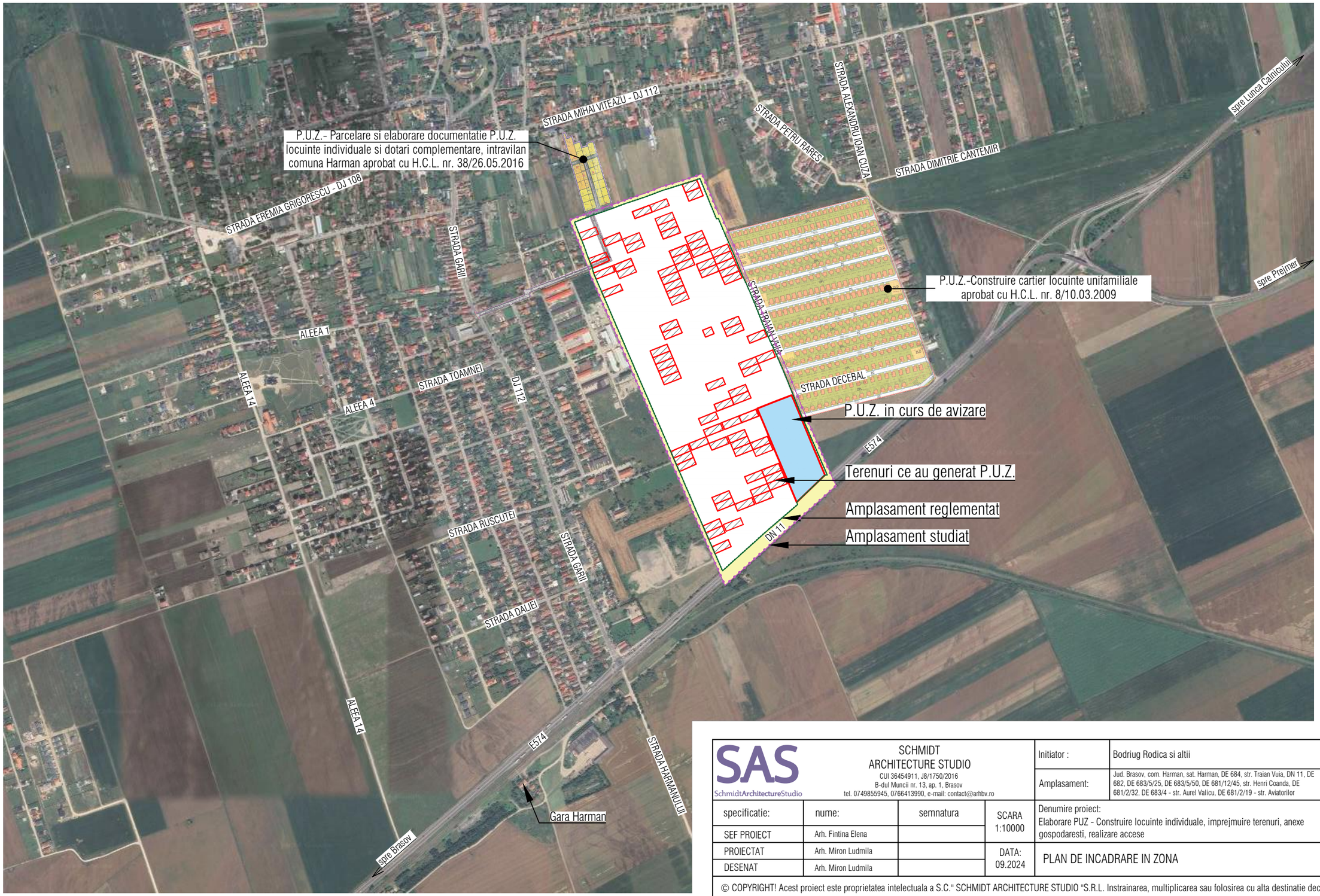

SAS SchmidtArchitectureStudio	SCHMIDT ARCHITECTURE STUDIO CUI 36454911, J8/1750/2016 B-dul Muncii nr. 13, ap. 1, Brasov tel. 0749855945, 0766413990, e-mail: contact@arhbv.ro			Initiator :	Bodriug Rodica si altii	Proiect nr.
				Amplasament:	Jud. Brasov, com. Harman, sat. Harman, DE 684, str. Traian Vuia, DN 11, DE 682, DE 683/5/25, DE 683/5/50, DE 681/12/45, str. Henri Coanda, DE 681/2/32, DE 683/4 - str. Aurel Valicu, DE 681/2/19 - str. Aviatorilor	2-30-33
specificatie:	nume:	semnatura	SCARA 1:10000	Denumire proiect: Elaborare PUZ - Construire locuinte individuale, imprejmuire terenuri, anexe gospodaresti, realizare accese		FAZA P.U.Z.
SEF PROIECT	Arh. Fintina Elena					
PROIECTAT	Arh. Miron Ludmila		DATA: 09.2024	PLAN DE INCADRARE IN ZONA		Planşa nr. U01
DESENAT	Arh. Miron Ludmila					

© COPYRIGHT! Acest proiect este proprietatea intelectuala a S.C." SCHMIDT ARCHITECTURE STUDIO "S.R.L. Instrainarea, multiplicarea sau folosirea cu alta destinatie decat cea prevazuta in contract a planselor sau materialelor aferente intra sub incidenta legii dreptului de autor.